

NPNRU BELLE BEILLE

RESTRUCTURATION DU GROUPE SCOLAIRE P-M CURIE ET AMENAGEMENT D'UNE CRECHE DE 18 PLACES

Présentation de l'APD au Conseil Municipal du

26 novembre 2018



Direction Bâtiments et Patrimoine communautaire

86, rue du Mail - BP 80011 - 49020 ANGERS Cedex 02 • Tél : 02 41 05 43 32
www.angers.fr •



angers.fr



Une restructuration répondant aux orientations suivantes :

Aménagement urbain à transformer

- désenclaver l'accès Nord vers l'avenue Notre Dame du Lac
- revaloriser l'image du groupe scolaire
- aménager une entrée unique des élèves en façade Nord
- améliorer le stationnement des enseignants et parents
- sécurisation des abords et de l'espace public

Améliorations techniques :

- moderniser le service de restauration (création d'un self)
- améliorer les performances, notamment thermiques et acoustiques
- améliorer l'accessibilité handicapée du groupe scolaire
- supprimer les bâtiments obsolètes

Mais également ...

Restructuration du groupe scolaire Pierre et Marie Curie à Angers

Augmenter la capacité d'accueil du groupe scolaire pour atteindre 300 élèves à terme

| | Actuellement | A terme |
|------------------------------|---------------------|----------------|
| nombre d'élèves | 206 | 300 |
| nombre de classes | 10 | 13 |
| nombre de demi-pensionnaires | 140 | 270 |

Création d'un équipement Petite Enfance 18 lits

- Création d'une classe passerelle avec la crèche pour favoriser les parcours éducatifs des enfants

Maintien d'un Accueil de Loisirs Maternel pour 50 enfants

Relocalisation Ludothèque et ALSH

- Transfert de la Ludothèque sur la Bibliothèque Jacques TATI
- Création d'un accueil de loisirs pour les 6/12 ans sur le Lac de Maine

Restructuration du groupe scolaire Pierre et Marie Curie à Angers

Entrée Groupe scolaire

goa ARCHITECTURE
URBANISME
ENVIRONNEMENT
© COPYRIGHT - Image appartenant à l'Agence GOA



Restructuration du groupe scolaire Pierre et Marie Curie à Angers

Direction Bâtiments et Patrimoine communautaire

angers.fr



Façade entrée crèche



Restructuration du groupe scolaire Pierre et Marie Curie à Angers

- Ecole maternelle
- Centre de Loisirs maternel
- Hall et Locaux enseignants
- Classes dédoublées et BCD et RASED
- Restauration
- Crèche

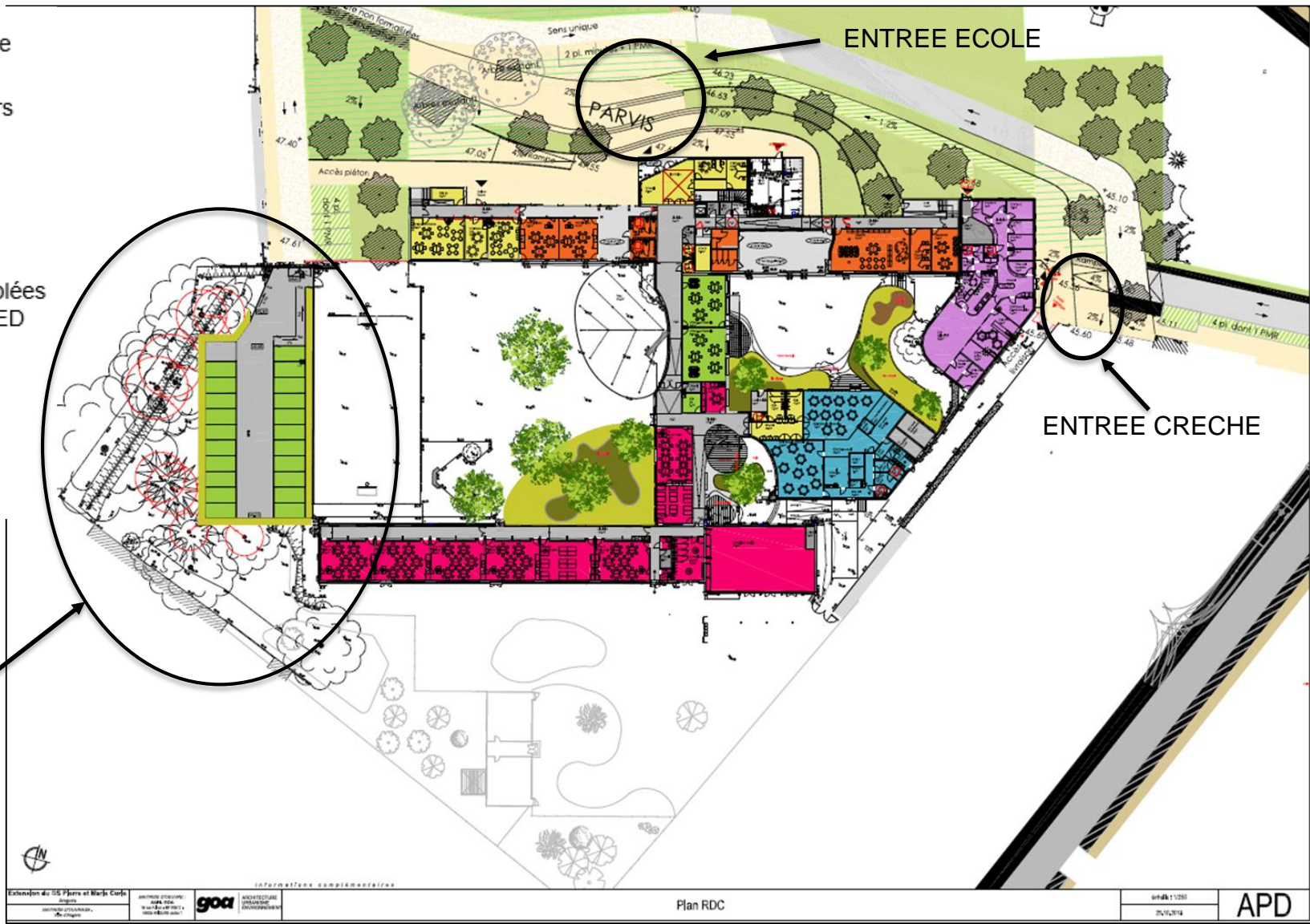

Restructuration du groupe scolaire Pierre et Marie Curie à Angers

INTERVENANTS

- Maîtrise d'œuvre :
 - ✓ Cabinet GOA à Angers assisté par :
 - ✓ Economiste : Cabinet GOUSSET à Angers
 - ✓ BE Fluides : AREA à Nantes
 - ✓ BE Structures : EVEN STRUCTURES à Angers
 - ✓ BE Acoustique : ITAC à Nantes
 - ✓ VRD : CHAUVEAU et ASSOCIES à Angers
- Bureau de Contrôle
 - ✓ BUREAU VERITAS CONSTRUCTION à Beaucouzé
- Coordonnateur SPS :
 - ✓ COPLAN à Tuffalun
- Aménagements extérieurs :
 - ✓ ALTER (NPNRU)

Restructuration du groupe scolaire Pierre et Marie Curie à Angers

Le planning de l'opération :

- Choix du Lauréat du concours : Cabinet GOA en février 2018
- Remise APS : mai 2018
- Remise APD : octobre 2018
- Validation APD : novembre 2018
- Remise du PROJET : décembre 2018
- Consultation des entreprises : de février à avril 2019
- Préparation du chantier : de mai à juin 2019
- Travaux en 3 phases pour permettre l'accueil des enfants : de juillet 2019 à juillet 2021

Coût d'opération :

| | |
|--------------------------|------------------------------------|
| - Travaux : | 4 537 000 € HT |
| - Honoraires et divers : | 1 038 000 € HT |
| TOTAL | 5 575 000 € HT soit 6 690 000€ TTC |

N.B: Cette opération est subventionnée à hauteur de 75% : (NPNRU 1,6 M€ – FEDER 2 M€ – DPV 480 K€)

Restructuration du groupe scolaire Pierre et Marie Curie à Angers